ИСКУССТВО

И ЖИЗНЬ

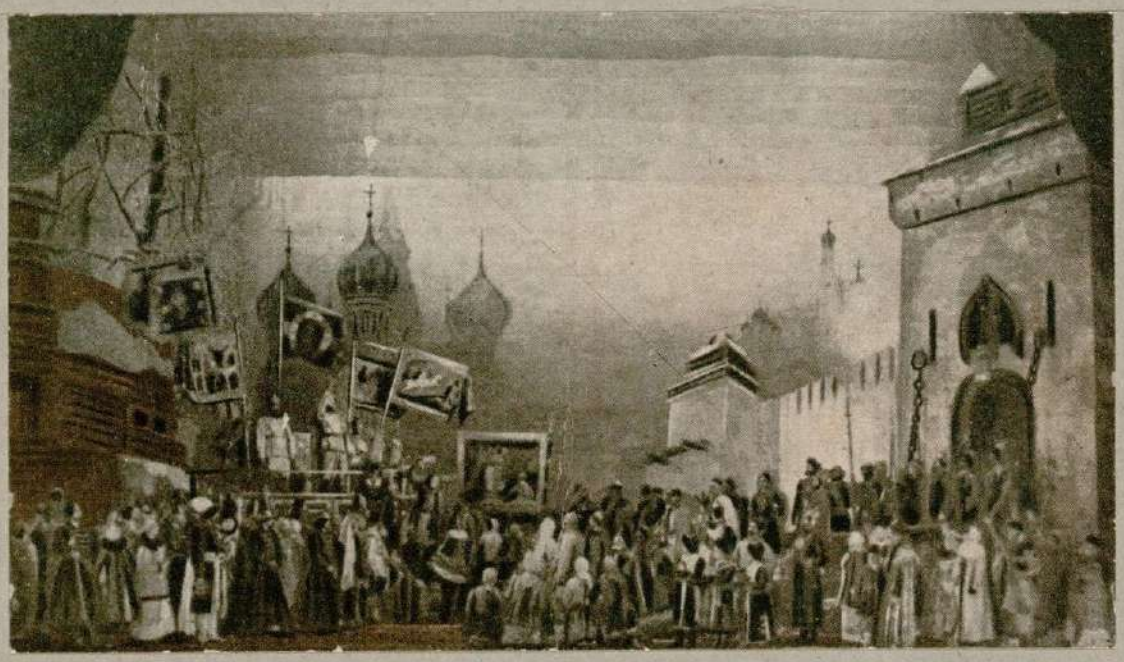

5 · 1940 · ГОС. ИЗД-ВО «ИСКУССТВО» ЛЕНИНГРАД

ЗА МЕСЯЦ

МАЙ

15— Премьера пьесы А. Чехова „Три сестры“ в Моск. Художественном академическом театре СССР им. М. Горького. Постановка Вл. И. Немировича-Данченко (нар. арт. Союза ССР). Художник В. Дмитриев.